LIBRO DE ORO

LIBRO DE ORO

BODEGA FARAON

CAS. TIPOG. de CREMASCHI
MENDOZA

LIBRO DE ORO

BODEGA
FARAON

VICTOR M. CREMASCHI
GRAL. ALVEAR MENDOZA

APRECIADAS VISITAS

Esta bodega, cuya orientación esencial ha sido siempre la de hacer llegar sus productos en envases al alcance del consumidor, se siente muy enaltecida con su visita, y desea conservar como grato recuerdo de ella su firma en este libro, que se inicia en 1943, diez años después de la fecunda promoción de su clásica damajuana - 1º de setiembre de 1933 - cuyo éxito rotundo coronó la preocupación constante de ofrecer al público la máxima seguridad y garantía en el consumo de tan antiguo como noble producto: El vino.

Sucesores de Antonio Cremaschi
establecida en Gral. Alvear desde 1918

NUESTRAS MARCAS

Faraón – Ramses, Reyes de Reyes, significan toda la milenaria civilización egipcia desarrollada varios miles de años antes de la Era Cristiana y cuyos fastuoso progreso y adelanto artístico, inigualados, hacen que como emblemas, simbolicen nuestros anhelos de propia superación, por lo cual nos honramos en presentar sinteticamente algunos de sus exponentes.

EL IMPERIO EGIPCIO

3200–712

DINASTÍAS I–XXIV

DELTA DEL NILO
Y BAJO EGIPTO
MAR MEDITERRANEO
EL CAIRO
MENFIS
PENINSULA
DEL
SINAI
MAR ROJO
RIO NILO

TEBAS
GRAN OASIS
RIO NILO
NUBIA
ALTO EGIPTO
Y NUBIA

EL IMPERIO ANTIGUO

3200–2100 DINASTÍAS I–X

1 Mono de alabastro con el nombre del rey Narmer.
Primera dinastía. Altura: 12 cm. Berlín.

2 Quicialera de Kom-el-ahmar. Granito.
Dinastías I a II. Longitud: 19 cm. Filadelfia.

3 Cabeza del rey Dedefre. Arenisca roja.
Dinastía IV. Altura: 22 cm. París.

4 Adorno de oro, un antílope. De Naga-ed-der.
Período primitivo.

5 Paleta de fecador del rey Narmer. Pizarra.
Primera dinastía. Altura: 64 cm. El Cairo.

6 Diadema de cobre y madera sobredorada. Gizeh.
Dinastía IV. Diámetro: 20 cm. Leipzig.

7 Portalámpara de caliza y granito. Sakkara.
Dinastía V. Altura: 110 cm. Berlín.

8 Cuchara de hueso. De Abusir-el-melek.
Prehistoria, segunda cultura. Longitud: 24 cm. Berlín.

9 Mujer moliendo grano. Caliza.
Dinastía V. Altura: 40 cm. Berlín.

10 Barquita funeraria. Arcilla.
Prehistoria, primera cultura. Longitud: 37 cm. Berlín.

11 Estatua del rey Kefrén. Diorita. Gizeh.
Dinastía IV. Altura: 158 cm. El Cairo.

12 Templo de las Esfinges, en Gizeh, y pirámide de Keops.
Dinastía IV.

13 El templo solar del rey Ninserre, en la antigüedad.
Dinastía V. Abusir.

EL IMPERIO MEDIO

2000 - 1555 DINASTIAS XI - XVII

1-2-3-4 Pectorales de oro con piedras preciosas. Dahschur.
Dinastía XII. El Cairo.

5 Una hija del príncipe Thuthotp. Relieve de caliza pintada.
Dinastía XII. En la tumba del príncipe en Berscha. Altura: 25,5 cm.

6 Corona de oro y piedras preciosas. Illahun.
Dinastía XII. Diámetro: 20 cm. El Cairo.

7 Puñal de la tumba de la princesa Ita, en Dahschur.
Dinastía XII. Longitud: 32 cm. El Cairo.

8 Puñal con el nombre del rey Amosis I. Tebas.
Dinastía XVII. Longitud: 22 cm. El Cairo.

9 Barquita funeraria, de madera. De Tebas.
Dinastía XII. Longitud: 66 cm. Berlin.

10 Estatua de Sesostris I. Caliza. De Licht.
Dinastía XII. Altura: 2 m. El Cairo.

11 El obelisco de Heliópolis. Granito rojo.
Dinastía XII. Altura: 20 m.

12 Cabeza del rey Sesostris III. Piedra oscura.
Dinastía XII. Altura: 9 cm. Berlin.

13 Hipogeos de Beni-Hasán.
Dinastía XII.

14 Templo funerario de los reyes Mentuhotep II y IV.
Dinastía XI. En Tebas.

EL IMPERIO NUEVO

1555 – 712 DINASTIAS XVIII – XXIV

1 Brazalete con buitre. Oro y piedras. Tebas.
Dinastía XVIII. Diámetro: 7 cm. El Cairo.

2 Pectoral del faraón Tutankamón. Oro y esmaltes.
Dinastía XVIII. El Cairo.

3 Espejo de bronce; la placa, plateada por un lado y dorada por el opuesto.
Dinastía XVIII. Altura: 30 cm. Berlín.

4 Puño de bastón egipcio.
Dinastía XVIII. Nueva York.

5 Hacha de gala del rey Amosis I. Madera, bronce y oro. Tebas.
Dinastía XVII. Longitud: 47 cm. El Cairo.

6 Receptáculo para ungüento, con mango en forma de mujer.
Dinastía XVIII. París.

7 Busto de la reina Nefretete. Caliza pintada. De El Amarna.
Dinastía XVIII. Altura: 48 cm. Berlín.

8 Anillo real de Ramsés II. Oro y piedras preciosas.
Dinastía XIX. El Cairo.

9 León de Amenofis III. Granito rojo. De Soleb.
Dinastía XVIII. Longitud: 2,18 m. Londres.

10 Estatua del rey Ramsés II. Granito.
Dinastía XX. Altura: 1,94 m. Turín.

11 La diosa Hathor. Arenisca policromada. De Der-el-bahari.
Dinastía XVIII. Altura: 2,20 m. El Cairo.

12 El templo de terrazas de Der-el-bahari. Caliza.
Dinastía XVIII.

13 Arco del templo de Karnak.
Dinastías XVII a XX.

EL VINO Y OTRAS BEBIDAS EN EGIPTO - SUS UTENSILIOS

1 Vaso de alabastro en forma de caliz de loto. Tebas.
Dinastia XVII. Altura: 18 cm. El Cairo.

2 Criado elaborando cerveza. Caliza. Sakkara.
Dinastia V. Altura: 40 cm. El Cairo.

3 Mujer preparando cerveza. Barro cocido.
Prehistoria, primera cultura. Altura: 20 cm. Berlin.

4 Vase de oro labrado.

5 Copa en forma de flores de loto. Loza azul.
Dinastia XVII a XX. Altura: 16.5 cm. Londres.

6 Vasija pintada del Imperio Nuevo.
Altura: 45 cm. Berlin.

7 Recipiente para vino. Barro pintado.
Dinastia XVIII. Altura: 85 cm. Colección Mac Gregor.

8 Cuchara para calar el vino.

9 Vase de alabastro.
Dinastia VI. Altura: 33 cm. Colección Randolph Berens.

10 Escena de vendimia.

NUESTRAS MARCAS

Nihuil, como aspiración de ver aprovechada su ingente energía hidráulica.

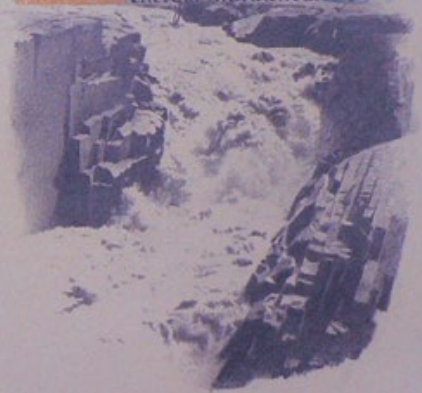

NUESTRAS MARCAS

Ganar Amigos, como lema de nuestros productos: de cada consumidor un verdadero amigo.

GENESIS

Este libro fué realizado de acuerdo con los deseos del Ing. Victor M. Cremaschi., dirigido y redactado por el mismo. Diseñó e ilustró José Carbonell documentándose para mayor fidelidad en las Historias del Arte Labor, Summa Artis de Espasa Calpe, en la carpeta Decoration Egyptienne de Henri Ernst y en la Historia del Antiguo Egipto por G. Oncken y E. Meyer. Encuadernó el taller de Trigueros y Milanés. Se terminó de ejecutar el 19 de octubre de 1944 en Bs. Aires, República Argentina.

AUTOGRAFOS

Al Ingeniero don Víctor D. Cremaschi, excelente amigo y "alma mater" de esta empresa y nuestro establecimiento enológico, nos placemos por su otra Ferrara y su agradecimiento por tan exquisitas atenciones durante su estadía.

Octubre de 1940.

Dr. Pedro Juan Rodríguez Pérez

Enrique Tamburini

Si el lema de la casa es ganar amigos, afirmo - después de la visita - que además, de ser una hermosa lección, lo ha conseguido.

Octubre. Noviembre/941 Jno. L. Castiglione Aldo Castiglione

Gobernador del Distrito 319 A Rotary Internacional

W. G. Davis

El título de "Ferrari" aplicado á los vinos de esta bodega constituye la mejor definición de la calidad de nuestros productos.

Carlos Orione

Redactor de "Revista Mundial" B.A.

Febrero 18/945

Enrique Meier

Mi estimado Ingeniero y buen señor.

Cuando tuve la dicha de conocer a Ud. y buen señor, por intermedio del buen amigo Martín, en unión de su consorte con él, le dije: con hombres de la talla de tu padre, seri será grande, y, efectivamente, después

de haber recorrido con gran satisfacción y atendido por un buen personal, llevo la mejor de las impresiones y hago votos por que muchos industriales lo imiten, y entonces, podremos decir dos cosas, progreso, y confraternidad.

28/3/945.

La más grata impresión recibida al visitar esta bodega ha sido, además de la amabilísima atención del señor Ingeniero Cremaschi, la apreciación de sus novedosos adelantos. Su esfuerzo, exponente de una evolución progresista que aumentará más aun el prestigio de sus productos.

Juan Pedro Martínez

Silvia Inés Ferrara Carolina Julita de Ferrara

Una buena impresión recibimos al visitar tan linda bodega "Ferrari" espero llegue a su interesada visita.

Teresa Candia

Felicito a Ing. Víctor Cremaschi, por la grata visita de la Señora de Ingeniero agrónomo.

Graciela Pelle Manzi Paula Ramos de Bichutzky.

27 de marzo 1945.

Con honda satisfacción firmo este verdadero "Libro de Oro", y hago constancia que he sido atendido deferentemente por el ingeniero señor Cremaschi, al que auguro muchos éxitos más.-

Gral Alvear, 29/6/946

José Martínez

José Berdun 29/6/46

Sig. Nicolás A. Cassanello 29/6/46

Luisa ch. de Marzoni

Gonzalez

Como recuerdo de la inolvidable visita a la bodega Penín

Maria Esther Gomez 1/7/46

Maria G. de Ferrario 29/10/946

Como Argentino deseo que no solo sean inolvidables las almuerzadas por la bodega Penín sino todos para la grandeza de la Patria 15/9/46

Encantados con la Visita realizada

Maria ch. de Marzoni 1-3 1946

Margarita P. Estremas

Timoteo Pinas

Pedro Gaspero

Antonio Pinedo 1/8/946.-

Gonzalez

Ana M. Rolhart de Chacau

Estimado Primo:

Vine a cumplir esta misión oficial, que espero haber honrado. El Sto de Gral Alvear, muy pronto tendrá ocasión de comprobar.

Bs As 29 de 1946

Angel A. Cremaschi

La Historia del Egipto ha sido - la antigüedad las Pirámides ... ¡pero, en el "Faraón" de Mendoza caben todas juntas y se superan.

Gral Alvear en el domingo de 29 de septiembre de 1946

José Martínez Alvarez

Con mis Tarán y un Jeep nuevo se resiste 16/10/46

Es para mí una satisfacción firmar este Libro
16-10-46

La embarcación así y vino del Cuento al Occidente, siguiendo el curso aparente del sol. Y este sol que dora las cumbres y crea la red de carreteras, transfunde en los mas "Tarán" el entusiasmo de los motores que, clamaron el Tupler é Ilustrísimo General Alvear.

La embajada de la Dirección de Rentas de las Provincias testimonia la bondad del arma Tarán y de sus elaboradores el Ingeniero Víctor M. Cremaschi.

Gral. Alvear en la fuerte visita a la gran bodega del sur, a los diez y nueve días del mes de Octubre del año existente mil novecientos cuarenta y seis

José A. Benítez
Director de Rentas

En nuestra visita a esta magnífica expresión de trabajo y potencia económica, nos complacemos en desear a sus propietarios toda clase de prosperidades.
Gral. Alvear, 22 de Octubre de 1946

Miguel Leon

Del uso Tarán es hacer hoy, mañana como siempre
22-10-46

M. Elena N. de Tarán
Elena E. Pizarro

Con los mas entusiastas felicitaciones al compañero de estudios, que propulsa esta magnífica expresión de pujanza industrial

Manuel Alvarez Ing. Civil
Jefe Sucursal Alvear

Al felicitar fervientemente al Ing.º Don Víctor M. Cremaschi por la gran obra emprendida, deseamable que el transcurso del tiempo le sea favorable hasta ver coronada con el mejor de los éxitos su empresa.
Gral. Alvear, (Mza) 16 de Noviembre de 1946.

Cecilia L. de Jacobsen

Carlos A. Calo
Pedro Iglesias Dorado
Elizabeth de Calo

Los socios de quienes suscriben son en su gran mayoría del 46 por con base a "Tarán" no conocemos aun como funciona pero hemos oído fama de su calidad. Felicitamos al Ing. Don Víctor M. Cremaschi con cual Rico [illegible] y que alcance [illegible] nuestro Gracias

Gral. Alvear, 19 de Octubre de 1946
Juan Tolosa Olmedo

Bonaerense Pinos fueron en Viaje con

Egipto el Nilo las Pirámides, los Faraones, fueron
Milicia en los fastos de la Historia Universal. Que
mal la Bonaerense Pirámides - estatua Bonaerense de
eternidad - de Arcilla por siglos glorias una Pirámide
eternal de los vinos Tarasi del Ing. Víctor M. Cremonesi.

~~Pablo de Cabrol Ribera~~

4-11-1947.

Con gran satisfacción felicito al amigo
Ingeniero Víctor M. Cremonesi, por su satisfac-
cion como buen Mendocino de lo cual paisano
estos orgullosos los habitantes de Alvear al
llevar el nombre un vino tan bueno
y fenomenal como es el vino Tarasi,
por muchos años nos muestre Señor nos conceda
este Ingenio y nosotros debemos

Víctor Tolaro

4/2/47

Hemos visto con gran satisfacción

14/2/1947

Tomás Ohni (2-2)

Yoshiji Nakamura

Verdaderamente admirados por la visita efectuada

J. Galante 5/3/947

J. Galante

Felicito al Sr. Víctor
Cremonesi por los Gonzalez
Ing. Pablo Alcarello de la Vid
elaboración del vino nacional y Orgullo
del país

Felicito al Ingeniero Cremonesi y sus colaboradores por la obra
realizada en este establecimiento, orgullo de la zona por su impor-
tancia, organización y modernismo

Junio 9 de 1947

Donald F. Brook
9-6-47

Nos honra nuestra visita nos retiramos
profundamente agradecidos por las atencio-
nes recibidas y deseamos en estas líneas
muchos mayores auspicios para el éxito de
esta industria a sus dueños y para el
enaltecimiento nacional

Víctor Tolaro

1/2/47

Verdaderamente admirado por la visita efectuada, muy agradecido

Formulamos votos porque el éxito coronen los esfuerzos del gestor de esta gran empresa, a quien agradecemos las deferencias recibidas con motivo de nuestra visita.
14 de octubre de 1947.

Mis más sinceros augurios y felicitaciones al Ing. Don Víctor M. Cremaschi, verdadero fomentador de las industrias Vitivinícolas, como acto de la Bodega "Faraón", muy muy agradecimiento por las múltiples atenciones recibidas durante mi visita a esta. Noviembre 6 de 1947

Formulo mis más sinceros votos de prosperidad al propietario de la gran bodega "Faraón", don Víctor M. Cremaschi, quedándome gratamente sorprendido de la visita realizada a esta. Noviembre 6 de 1947.
Fernando de la Fuente

Llevo muy gratos recuerdos de esta gran bodega "Faraón" y de las múltiples atenciones recibidas durante mi visita a esta bodega. Noviembre 6 de 1947
Pedro E. de Santos

La amabilidad y finalizaje del Sr. Víctor M. Cremaschi me ha permitido apreciar el extraordinario progreso en la maquinaria existente en esta industria, planteada en las condiciones más modernas que conozco hasta ahora. Mendoza, 18 Nov.

Hoy 17 de diciembre del año 1947 los abajo firmantes, Señor Sofía Stobbia de Rendinelli, Sr. Hiram Stobbia de Vos. y Sr. Victorio J. Rendinelli y Carlos Vos han visitado las bodegas "Faraón" muy atendidos por su propietario Ingeniero Víctor Cremaschi quien con toda deferencia nos ha demostrado las distintas instalaciones del establecimiento, quedando todos gratamente impresionados por el adelanto alcanzado en la industria vitivinícola del país.
Al agradecer al Sr. Cremaschi las atenciones recibidas, formulamos sinceros votos de creciente prosperidad.
Sofía S. de Rendinelli. Hiram S. de Vos

Un grato recuerdo libro de mi primera visita a la Bodega del "Faraón"

Mario G. Spampinato

Mis agradecimientos por la amabilidad con que el ultimo lo dio lo que me dejará siempre y esto es lo que agradecimiento a un padre que es para esto a ud en el mundo. — Felicidad y prosperidad.

e 6-III-48

Mis agradecimientos con la visita a la bodega Faraon

Miguel Ferrara

Andes 1 B de Lanus

15/9/48

Gratamente impresionados en nuestra visita deseamos la prosperidad que merece esta floreciente industria y como dicen los "Gallis" español del "Viva Faraon!"

La Pitulla

José Beltran Carrasco

Buenos Aires 15 de Abril 1948.

Con i più vivi complimenti, e con gli auguri più sentiti per sempre migliori progressi

10/5/48

(Università Agraria di Portici)
(Napoli)

Agradezco las atenciones dispensadas y las mismas son similares y seguramente se establecerán entre nosotros.

17/12/948

La Bodega Cooperativa representa toda la pujanza de la industria vitivinícola mendocina

29/12/1948

Un admirador más y agradecido servidor

Con Permiso de Sr. Gerente

Vista la grandeza del Establecimiento y la cordial acogida que nos fué dispensada agradecemos y deseamos sea siempre engrandecimiento y sea el más alto exponente de la Industria Vitivinícola 7/1/49

Con su gran admiración

20/1/49

Admirando al Establecimiento

Ilustres Visitantes de administración por la marcha obra de conocer que el progreso sigue como hasta ahora. Agradecemos la atención que el establecimiento nos ha dispensado.

15 de Febrero de 1949

Salazar, Carlos

D. P. de Castro

Un modesto admirador del vino Pehuen de paso en esta, al comprobar la grandeza de esta obra, felicita al Ministro Vitivinícola Mendocino

17/2/60

Dolores N. de Garay

Mi agradecimiento por la atención que me han dispensado, hacemos votos por el engrandecimiento siempre creciente de la Bodega Faraón.

Juan Cavignono

Mi especial admiración hacia la persona del Ingeniero Cermaschi, por sus dotes de un magnífico director, no me cabe por consiguiente la satisfacción de felicitar con que tengo, y también a la patria, este gran amigo que está a años de conquistar nombradía por su talento y por su esfuerzo.

Abril 7. 1949.

Felicito al Ingeniero Cermaschi por sus grandes funciones, siendo el orgullo de todos los Argentinos

Junio 7. 1949

Agradezco infinitamente las atenciones recibidas en el establecimiento "Faraón" de Bodegas Alcos, por parte del personal de la bodega, augurando el perfecto éxito más completo

Mis más sinceras felicitaciones al Sr. Cermaschi

Bodegas como ésta hacen a la economía a Mendoza y a la patria

"Bodegas de Cuyo" del F.C. Nacional Sarmiento. — La patria

Junio 5 de 1949

Al agradecer la atención que me han dispensado, hacemos votos por el engrandecimiento siempre creciente de la Bodega Faraón.

Guido Rometti

The occasion of my first to Bodega Faraon has been an example of the sincerest hospitality which I always think & wise never be able to forget. With all good wishes for the future of the Magnificent Construction and its Quite inventor — Mr. J. Cermaschi

12th October 1949.

Como director y propulsor de la bodega Faraón no puedo menos que expresar mi satisfacción, que el Dr. Michaus, en su recorrida de todos los países vinícolas del mundo, haya dispuesto una visita a esta bodega. La autoridad del Dr. Michaus y su alto investidura en la materia, me obliga a certificar esta emoción en nuestro propio libro de oro.

12/10/49

Con mucha admiración por la bodega realizada

Con la admiración más sincera de quien ha recorrido muchas veces la bodega

Admirable es la obra realizada. Fué se hace patria y se honra este tiempo recordando que para orgullo de sus hijos se llama Argentina.

21/10/49

Carlos Maschio

Pablo Tordoya

2/VI/1949

La emoción de lo desconocido prende las fibras inmortales del Escuela. Homenaje admiración. El establecimiento de don Víctor M. Bremoschi, levanta sus cimientos de firmes muros.

La misma emoción — afinada en la mas noble emoción del ser y saber de los maestros — alma — este coro a una felicitación de entusiastas mendocinos: don Carlos Ancil, don Alberto Anzorena, ingeniero industrial, don Juan Ramón Quenza, abogado; don Carlos Fuente, abogado; don Eduardo H. Balleta, almirante y arquitecto de industrias; Juan Agustín Almandoz, cuya labor de progreso constructiva, don Agustín Abaz, filántropo atávico consuelo a los clientes ellos, unamos al conductor de esta gran obra, a la Escuela de su obra — la voluntad en hecho — formulamos los votos por el incesante progreso de la institución, que a nuestro se nos abrazo noble, ambiciosa.

General Alvear

Mendoza del 18 de Agosto de 1949 —

E. E. Babel

Alberto Pinto

Los gestos nobles del Sr. Víctor Bremoschi no pueden agradecerse con mayor nobleza y gran corazón

Lamentamos que nuestros corazones sencillos no puedan chapacanas a tal altura

Celia Pinto — Celia Pinto — [illegible]

Alberto Pinto

27

A la simpática y acertada Hodaga del Parque y a su muy amable dueño mayor el reconocimiento de los maestros de la Escuela Nº 2-104 y del de alumnado que le augura grandes felicidades

[illegible]

Muy amable el Sr. Ingeniero con nosotros y agradecemos profundamente

Francisco Amunátegui Marchesi

Agradecido al dueño de esta el producto con el Sr. de [illegible]

Los alumnos de 5to grado de la Escuela Nacional Nº 14, dicen expresar (Gracias) con corazón de niños.

Inés Ferrari — Alumnos de 5to Grado

Ester P. Zuzuaga

Beatriz Elizabeth Huanga

Agradecemos la amistosa de escuela de esta posiga ejemplar que nos ha permitido apreciar un aspecto interesantísimo de la industria madre mendocina y la definición cabal de lo que puede la inventiva de un hombre como su perpetuario, Ingeniero Víctor M. Bremoschi.

Victor Bremoschi

Colmenarica

Octavio Pasta

Siento rendirle mi más sincero agradecimiento de visita este magnífico establecimiento, por las muchas personas de mi país de almuerzo que he conocido el Ing. Bernardo, que he conocido también los mejores productos del mundo, y el éxito como me indicó, espero, pronto al término del período del Ing. 28 de Dic 1949

Enrique

Lucio Gómez

Fausto Tedesco

Antonio Pallas

Interventor Oficial que transcribe la acción de los 77 CC. Accionistas y los Directores del 22-12-49 y hasta la fecha del 7 C. Gral. Interventor del 77. Fernando Lorenzo

Van Safet

(Van Safet Estados Unidos de América del Norte)

mi admiración al Instituto de Progreso Ing. y Economía

Dist. Ray

Agradecemos la atención dispensada y felicitamos a la Dirección y personal de la droga FARAON por su mejora labor

Nuestro Establecimiento

Pablo Cía Hayette

Carlos Canos

Profundamente conmovido de este instante este magnífico día que me ofrecieron Ustedes de pertenecer, sinceramente quiero decir con la pluma lo que Ustedes saben el Gran Ingenio con Victor Hernando en su trabajo Faraón

Buenos Aires 1/9/50

Miguel Lopez 3 76

Domingo H de Moro

Pedro Lopez

6 de Marzo de 1950

A la delegación de estudiantes de 5to año de la Facultad de Ciencias Químicas de la Universidad Nacional de Cuyo en realización de una gira de estudios ha observado la moderna instalación que introduce conceptos revolucionarios a la industria enológica, quedando profundamente impresionado por el espíritu emprendedor y felicitan por su iniciativa al Ing. V. H. Chancarelli

Mar Bonfiglio

Rodolfo

Alberto

Enrique Stanzi

Eduardo

Eduardo

Eduardo

Además confirmo lo manifestado en la nota que precede y hago votos porque el Sr. Don Victor M. Cervantes, contribuya con mi amplia decisión

10/9/20

Representación del Sr. Segundo Cervantes

Con alegría en recibir en nuestro centro y hacemos votos por su bienestar en su nueva y grandiosa residencia

Jose Gonzalez

15/9/920 Muy agradecidos por la atención del Embajador de nuestra Madre del gran pueblo Sr. Cervantes

Luis Bellini

Sr. Ministro Plenipotenciario

Sr. Ministro Plenipotenciario

Sr. Ministro

Sr. Ministro

Sr. Ministro

Diciembre 9. 1950

Parte de la gente que nos a producido nuestra desercion en el gran premio centenario del libertador General San Martin 1950 la milaga esta ahora, a este perfecto y Verdadero establecimiento y orgullo de nuestras industrias Vitivinicolas, nuestras mas sinceras felicitaciones a los propietarios y colaboradores

Alfredo G. Ruiz
José Gutiérrez
Agustin D. Bruno

Diciembre 15/950

En modesto consumidor de vino "Tamari" felicita a la firma productora por su magnifico gusto

Alfonso Daniel Caro
María A. de Caro

Enero 19 de 1951

Al saborear el exquisito vino Tamari, Lo Tomamos de Lujo. Felicitamos sinceramente á la Tamari y Alemann, titular del Gran Establecimiento Vitivinicola de los Señores Tamari y á la vez deseamos Emprendedores felicidades y Prosperidad

En la tendrá de Calvario Alvear —

Pedro Etcheg
Angel Dalla
Paulo Lussin

Tamari Tenido la gran satisfaccion de conocer la Bodega Tamari los Felicitamos muchos, que felicitan al Sr. Tamari y sus colaboradores, por la gran obra que ellos representan

Alberto Tamari
Raúl Eladio Tamari
Mario Inés Tamari

Alberto Tamari 5-2-51
Cesar de Aguiar 5-2-51

Alberto de Martino
Juan Compostino
Emma O. A. de Paterno 2-2-51

Delio Cardoline 10/2/51
Francisco Francisco
Elena A. de Dorel
Enrique Dorel
Enrique Dorel
Enrique

Rosetti Pompei

9-4-51

Expreso felicitarme de un acto simpático al Exp. Comercio por su importante fondo al mismo de la Industria y de la Sanidad.

Mayo 9-51

Admirable Exp. de exquisito orden y realización.

Mendoza 10 de Mayo de 1951

Espero de Dios que pueda con importantes más exhibición con mayor éxito.

Mendoza

Con el agrado que he contado este acontecimiento establecimiento a la cual felicito al noble industrial.

Mendoza

En ocasión de nuestra visita a la bodega del Exp. Chemosch felicitamos a los fundadores y creadores, por la gran obra realizada — fomento de la riqueza del país.

Mendoza

Con gran satisfacción he contemplado la maravilla de este establecimiento modelo, auguro mucha felicidad a su propietario Víctor M. Chemosch y salud para continuar la labor tan denodada. Gral. Alvear (Mza) Bodega Faraón 27 de Mayo de 1951.

La delegación deportiva del Club A.T.C. gestó de Realicó - La Pampa agradece la demostración ofrecida por la Bodega Faraón del Sr. Víctor Chemosch y lamenta no poder que sigan produciendo vinos de inigualable calidad. Agradecido.

Mis felicitaciones organización Bodega Faraón haciendo votos por su prosperidad.

Mis más sinceras felicitaciones al colega Víctor M. Chemosch por su adelanto en cuanto para la elaboración del vino.

Esta es una bodega admirablemente organizada que merece ser un orgullo para la provincia de Mendoza y más aún de la zona de Cuyo.

General Alvear julio 28 de 51

A la salud de lo mayor para ahora de la bodega Faraon y por sus adelantos técnicos indudable fruto de la mentalidad preparada y pensada de un hombre de hoy

Olmos 28-7-51

Raúl Villegas

La delegación del Regimiento Granaderos a Caballo San Martín agradece al señor Gerente de la bodega Faraon la atención de sus integrantes del establecimiento

Mendoza 1951

Entre y recorrido las modernas instalaciones de la Bodega Faraon del Sr. Rodolfo Gomez Cornejo en el mes de Julio de 1951 me he quedado sorprendido con el progreso que significan estas grandes instalaciones

Pelaez

Le deseo el mayor progreso y prosperidad a todos los colaboradores de la Bodega

Rosa Retamar

Ernesto Tolosa y Pocón se disponen en un hombro en el cual que con alegría con obras de admiración: "La Bodega Faraon y sus obras es asombro"

Maria de la

En nombre del F.C.R. Domingo Fortuna Cavanagh, y en los en supuesto, lo notable magnífico impresión causa en este enorme establecimiento fruto de talento, este es otro ejemplo de trabajo, de producción y de hombres

Mendoza 22/9/51

Esta de Chiro

Martinez

Lidela

Como resumen de la inolvidable visita a la bodega "Faraon"

Alberto Zapata de Colombres

Nos felicitamos con Technicum que es compañía contable "Tour Eiffel du Vin que est la Cave de Fermentation contrôlée" Thiac (France)

Lo 1ª 1º 1º 5º

Los señores Pedro de Lorenzo

Bodega Faraon

Rosa Cavanagh

Francisco Sol

Leonar P. de Lorenzo

Los nuestros mado sincero mayorista - 20-XI-951

Alberto de Santamarina

Juan Morillo

Ing. José Aspel Rombo - D.A.H.

Francisco Lopez

El capital debe estar siempre al servicio del hombre, para beneficio del mismo, y de sus hermanos futuros. Por ello los que en la vida nos place con el propósito firme de demostrar con obras otra de lo dicho el concepto, vayan nuestros firmantes votos de prosperidad.

Buenos Aires (Arg.) 16-7-1952

Establecimientos como éste honran los inmigrantes. San Alberto 28.I.52

Ing. José Pechler — Franz Grabner — Heinrich

Valentino

Muy complacido en visitar este establecimiento que restaura la tarea de la fabricación del vino, que requiere hombres como en los tiempos de Diompos, siendo en nombre de los visitantes que me acompañan, mi sincero homenaje al ingeniero Cimeschi. Y después de probar mis exquisitos productos "Parsi", y por mi parte, como uno de los caballeros de la Cofradía de Tastevin en Bourgogne: "Jamais en vain, toujours en vin"...

7 febrero 1952

Felicitamos al Sr. Ing. Víctor Cimeschi y a sus colaboradores por la organización y adelanto de este establecimiento que honra a la industria vitivinícola del país y lo desearemos en pleno desarrollo.

12/8/52

12/8/52

Dos estudiantes que admiran al talentoso y progresista autor de la fermentación continua: Ingeniero Don Víctor Ing. Cimeschi; a quien auguran el pleno y rotundo éxito mundial.

Blanca A. Grignoli

Helena R. Alvarez

Alberti - 12 de Julio de 1952

La delegación del Club Leonardo Marcoldi de Trenque Lauquen, al admirar la magnificencia de la obra que realiza con el sistema de la fermentación continua, aprovecha la oportunidad para felicitar a sus autores, al mismo tiempo que el mismo significa un motivo de orgullo para el progreso industrial de Bs. As.

Alberti 12 de julio de 1952

Que el éxito sea tan grande como el vino que se tomó en este templo

27/9/52

Complacidos de visitar este gran establecimiento. — 4/2/52.

La Cervecería Cuyana, S.E.L.D., sucursal del Consorcio Cervecero del Gobierno Nacional en el país, se complace en felicitar por medio de estas líneas, las excelsas bodegas de la firma Escudero, de las Bodegas Fragueiro, el Consorcio de magnífica conjunción que representa por la industria vitivinícola el exterior tan conocido de la firma en cuestión. —

Local Mendoza, 13/10/52.

Club Gremial Mendoza (Mendoza), Delegaciones Tucumán amigas en ocasión de su estada en el Establecimiento "Tiburcio Escudero" S.A.L. con motivo del festival efectuado durante los días 24, 25 y 26 de octubre de 1952, en el que el Instituto Nacional Servicio Social hizo saber la marca Sudamericana de "Lapacho" consumido con 1.120 mesas el día 25 —

Felicitaciones!

No tengo palabras para expresar mi profunda admiración por todo lo magnífico y grande de este establecimiento diamante. Nunca pude ver todas las obras maravillosas. Felicito con rapidez toda actividad admirable y en especial al genio rector y vital de ella Ing. Vicente Cremaschi y deseo colaboradores

Enero 15 de 1953.

Mi profunda admiración al señor Cremaschi y a sus colaboradores

Encantado de Bodega tan hermosa estoy profundamente agradecido de tantas atenciones

Enero 15 de 1953

Encantado de haber conocido esta Bodega

12-2-53

(Maria Rosa de Orlando)
(Faustina Do Fiel)

Encantado de haber conocido este admirable establecimiento y muy agradecido de las atenciones recibidas de parte de las personas que me atendieron

17/2/953

17/2/53

TENGO EL HONOR DE SER VECINO DE ESTE DEPARTAMENTO DONDE EXISTE LA MEJOR Y MAS MODERNA BODEGA, QUE DEMUESTRA LA GRAN INTELIGENCIA DEL ING CREMASCHI. FELICITO Y DESEO QUE EL MUNDO INDUSTRIAL CUENTE CON MUCHOS COMO EL.

早稲田大學
アコンカグア遠征隊
一九五三年二月十七日

關根吉郎
雄井弘
淡山直郎
日下田實
張本武樹
今村俊輔
暮町美之登留

Expedition al Aconcagua de la Universidad Waseda. Tokio Japon

26. 1. 1953.

A la embajada amistosa de Japón que el día 26 de Enero 1953 escaló el Aconcagua, muchas gracias admiración. Que nuestro anillo de Fausto sea que obsequiamos a la misma, simbolice la unión fraternal de los pueblos a través de la cumbre y de las estrellas. Q. Aires 12/2/53.

小林敬吉

Son tantos y tan grandes los motivos de mi agradecimiento que resulta pequeño este gran libro. Frente a esta general dedicación de la vitivinicultura vamos hasta donde llega la dedicación en las obras del hombre. Sirvamos pues de ejemplo.

Felicitaciones

27 de febrero de 1953

Quisiéramos tener tan excelentes la administración los efectivos felicitaciones para el Sr. Director Gerente por el logro en la evolución mundial que significa esta dentro de los mejores niveles de la elaboración.

El orgullo y el cariño con admiración

Jorge H. de Lavalle

J. A. Alvarez 17 de Junio de 1953

Alberto

Hombres de Bodega

A la mejor bodega de América, felicitaciones de sus sinceros amigos.

Rosa L. de Tudisco

Gabriel A. Simon

Julio Simon

Emma José

Joaquín Simon

a los 23 días de marzo de 1953.

Manuel Lopez

Felicitaciones al amigo Longueira

Antonio Pelaez

Victor Commarchi

Por un mundo de Fernando Fernández

Gerente

Fiel y gentilmente saludado

General Alvear 17/12/1953

Alejandro de su colaborador incondicional

Directorio del Banco de Mendoza

Eduardo Longueira

Eduardo Longueira

Estando de visita en Gral. Alvear con un amigo y condiscípulo, el Rdo. P. Juan Penelas, tuve la suerte de llegarme a la famosa Bodega de Fernando donde pude apreciar el gran esfuerzo que nos dueños han hecho y aquien tenido en la elaboración del famoso vino que probé en el barco hablando por me trajo de Manila a Buenos Aires. Hoy a nos dueños lo que un buen filipino diría: Maibuhay

a Bodega Fernández

Jorge Hugues

un hombre argentino en Filipinas

Rosa Penelas

Rosa Penelas de 25 de junio de 1958.

Buenos Aires

Encantados de conocer esta bodega, nuestra felicitamos al Sr. Gerente y sus colaboradores

10/4/53

Carlos Rosa

Carlos Rosa

Luis Roig

Los abajo firmantes integrantes de la delegación del Club Argentino de Tiempo Libre, con afecto y admiración ante el progreso evolutivo de esta magnífica industria

General Alvear, Julio 12 de 1958

Alberto Luis Gaona

Nicolás Alonso

Oscar R. Alonso

Víctor Alonso

Víctor Alonso

Víctor

En un hermoso día de calma y serenidad, Agosto 16 de 1933, fiesta Cuarentena, de Uvas y Vino, estas líneas pronunciadas, las formamos a fines de Julio de 1933, pocos días antes del comienzo un viaje a Europa (24/8/33) ante un grupo de distribuidores de Vino Tarcón, en la Casa de Mendoza. Rio Atuel en ocasión de la primera exhibición de la película Rio Atuel. De la misma, primerizo filmada bajo la exclusiva iniciativa de nosotros mismos y decía:

"Los modernos telégrafos, me dicen a Uds, siendo esta la primera vez, en un adelanto industrial, que hayan pedido usarse una cantidad como la presente en otra forma diversa.

A nuestros distinguidos huéspedes les es imposible conocer un poco de historia del Tarcón.

21 de Septiembre del año 1931, Primavera. Día del Estudiante, reunido un grupo de estudiantes, hicimos una fiesta en el Tupungato, el jefe de la excursión, estudiante de Medicina como nosotros, un bandoneón unido con la inscripción Tarcón, una chispa en su interior.

Tarcón podía ser un excelente nombre para distinguir nuestros vinos; también tenía significado: Rey de Cuyo, y en nuestra debilidad económica reforzada, bienestar. Todas condiciones de una buena marca; pues por estas razones entonces, se decidió su registro, y desde ese día, la hemos usado fielmente.

Pero como nos tarda el que hablemos tanto que afortunar la conclusión total del adelanto y tiempo de estudiar por algún tiempo el desarrollo de la Industria Vitivinícola, pudimos llegar a la comprobación que los métodos y sistemas tanto en lo comercial, como en lo industrial, necesitaban modernizarse.

El primer paso importante en lo que comercial, se logró en 1933, cuando el Tarcón a título de ensayo, implantó el sistema de Cajas para transporte de vino, cosa que permitía llegar con tanques de mayor capacidad, a comunidades y pueblos que no podían alcanzar con lo de 200 a 300 litros.

Así nos comenzó el pensamiento impulso que dimos a nosotros que no permite llegar con un mismo contacto hasta el más del universo.

Se compraron, desde ese momento los métodos y sistemas para la pasteurización de vinos. La lucha fue ardua, pero los resultados, por el gusto que de conocimiento obrajo al sistema, que la garantizaba 100 % de la genuinidad y prestigio del producto consagrando toda la consagración que nuestro esfuerzo había a la propulsión de tan interesante sistema de distribución.

En lo que se refiere a la fase de elaboración, nunca pudimos aplicar que el siglo XX, un hombre, un hombre tuviese que entrar en una cuba a hablar, con el conocimiento la fermentación para extraer, el vino, fermentado de la uva.

Hoy se trata solamente de la operación, mecánica de vaciamiento, que había que ahorrar, se trataba de la fuerza, calidad de los obreros y aire de su vida, con la cantidad de muchos vinos.

Después de meditar esta idea durante muchos años, en 1941 logramos una instalación, muy sencilla como intensante, el hueco de Cilindro, pronto el cuyan sobre 400 toneladas, hace el fondo cónico y divergen los gránulos hacia el cuerpo.

Los magníficos resultados de esta tipo de bodega, nos decidieron la construcción de otro, de igual capacidad de 200 000 litros cada uno, en los cuales son hoy depositados hasta medidos de Abril de este año.

En 1944 adoptamos una nueva botella a este sistema, y después de 2 años de trabajo, logramos tener en planta el 15 de Abril, pasados una cuadrícula como de 1000 litros formentalizo.

Se trata de un proceso totalmente nuevo que dentro de poco días transformará en lugar a dados, de fin no mas, de los grandes bodegas del mundo, con sistema de elaboración de fermentación hoy de los grandes bodegas de la época de los Tarcón y aun por Mr. Fermentación Continua, Aspectal.

Este proceso que llamos denominado es de hondo mundo, no pasa, no obstante que en Francia, Italia, Alemania, Inglaterra, Estados Unidos, Canadá, Australia, Sudáfrica, Argentina y Chile, se han hecho muchos ensayos, pero no se ha logrado aún, en forma industrial, pues, no se ha logrado aún, en forma industrial, pues, no se ha logrado aún, en forma industrial, pues,

Profundamente impresionado por el sistema de inflación continua, me congratulo en poder llegar más calurosas felicitaciones.
5-10-63

Mis mejores felicitaciones al técnico y al artista. 30-XI-53

Noviembre 1948
Sala Renacimiento de El Escorial España con el señor Luis Matute de Bilbao

Octubre 1948
El Coliseo de Roma

Octubre 1948
Iglesia de Duomo de Milano con la Señora Inés Bermudez de Trueba

El ing. J. Dellbrück de Zurich en Egipto

El ing. J. Dellbrück de Zurich (Suiza) en Egipto

Diciembre 26 de 1953

Felicitaciones por su obra y felicidades para ustedes y familia

Profundamente impresionado por la visita a la Bodega "Faraón" quedan de nuestro viaje y recuerdo de nuestra enduantia oriental

Montevideo

Enero 11 de 1954

Mi mayor agradecimiento por las múltiples atenciones recibidas durante la visita a la bodega "Faraón"

Sinceramente

Olga Edda Rodríguez

Sr. Ingeniero Víctor M. Cremaschi

Estamos maravillados por el procedimiento de elaboración de vino, inventado por Vd. y deseamos prosperidad de la Bodega "Faraón".

25 - Enero - 1954

Katsuhiko Takeuchi

Cónsul del Japón en Bs Aires

Con todo placer durante la visita que nos hizo me lo pueden expresar de la admiración hice su esse

Sabarmendi Salas

Maria Enrique Velasco

Jaime Velasco Víctor Velasco

8/2/54

Margarita Cicolla

Fozzaglia

Ruben Pinto

Enrique Sigliano

16/3/54

Felicitamos al Sr. Víctor Cremaschi por su gran obra.

Dios le de todas clase de prosperidades a la hermosa obra ejecutada por el Sr. Víctor Cremaschi

Celina M. Cata de Marques

Que los mejores votos de prosperidad y admiración la grandiosa obra.

Gustavo Carlos Marques

1/9/954

Deseo feliz de conocer esta hermosa obra, deseo dejar constancia en estas líneas mis mejores votos de prosperidad.

4/9/54

Agradecimiento al Ing. Cremaschi por las atenciones recibidas durante nuestra visita, le felicito por la grandiosa obra de su inventiva.

4/11/54.

Gratamente impresionado en mi visita a Bodegas Faraón agradezco nuevamente las atenciones dispensadas

Pablo Vino Faraón es un vino para Reyes

Con de la [illegible] Prof: Cremaschi de la [illegible] en [illegible] de la [illegible] industria.- 19-1-54

Lamberto Cremaschi con cariño de paisano y paisano con mas la grandeza de esta patria.- 19 Octubre 1954

Sobre Remarcar admiración por esta obra entusiasta y honda

Sr. Juan 28/1/54

Cap. Distrito 137 R. Internacional

Versan estas líneas, para testimoniar, luego de tres años de compartir sus labores, mi reconocimiento hacia el Sr. Víctor Lo Cremaschi, fuerza innata de esta demostración del deseo de superación constante, a mi hermano José S. Feuo que fué siempre quien quiso para el cumplimiento de mis obligaciones; a los colaboradores de esta empresa Sres. Sl. Bamba, J. Cuelli y J. S. Zurumaga y personal.

Feuo para todos la mejor ventura personal y que el sabroso néctar FARAÓN siga siempre en el alto pedestal que en el trono de la calidad le corresponde.

Eldo S. Feuo.

Tomulbe 10 de 1954.

Agradecemos visitada a la Bodega "Faraón" llevándonos una buena impresión del adelanto establecimiento y la gran capacidad del Ing. Sr. Lamberto Cremaschi y al estimado Sr. José S. Feuo. 26/1/54

Felicito al señor Cremaschi por su capacidad y elevado espíritu de empresa, que ha logrado a plasmar tan importante procedimiento de elaboración.-

Rogelio Vaporio
E.E.N. Cuenca Mendoza

Nos place fundamentalmente felicitar al Ing. Cremaschi por la maravillosa obra que ha realizado en su Bodega "Faraón", fruto de una orientada con entusiasmo e inteligencia al progreso de la industria vitivinícola, que honra a Mendoza y al país. febrero 21 de 1955

Emilio R. de Rosa

Ing. Secundo.

Después de nuestra luna de miel ponemos punto final con esta grata visita al establecimiento de vino "Faraón" y felicitamos al Ing. Cremaschi por su gran obra realizada

Admiramos al Ing. Cremaschi por su obra y le expresamos sinceramente las atentas noticias

Gratamente impresionados por la obra del Sr. Ing. Comercial, felicitámosle, y auguramos éxitos sin fin y venturas personales.

Agradecemos también la atención y amabilidad dispensadas en la oportunidad a los Sres. Ellis y Lamagna.

17-9-55

Al decir de este humilde establecimiento mis felicitaciones y mi solemne aplauso.

8-9-955

Mis mejores días votos de éxito y prosperidad. Recuerdo de una tarde memorable.

8-9-55

Agradecimiento y felicitaciones

Con la sincera admiración que produce toda innovación que nuevamente en las destilerías argentinas, y estimula el orgullo de los buenos argentinos, mis mejores votos por el creciente progreso de esta admirable Bodega.

14/9/55

Cuatro Misioneros Argentinos brindando con Filipinas con Vino Tarón.

Fotografía obsequiada por el cura párroco Rdo. Padre Juan Preschez.

Un misionero visitó esta bodega en Junio de 1955 el Jueves 9 mayo.

Viva Cristo Rey 55 y 56

"Wakuhay" Fenan

VIVA

S. Ingr. Víctor M. Cemacho

Luego de apreciar puntualmente los elementos de su general método de fermentación continua, tengo el alto honor de expresar en estas líneas mi admiración y mis más efusivas felicitaciones, por haber abierto una nueva senda para el adelanto de la futura Enología.

Valgan también estas mis expresiones, como le manifiesto mi admiración de un ciudadano más, ante la amabilidad de su personalidad.

Con la mayor consideración

1° Junio 1955

Enologo Boliviano Cosso

En recuerdo de nuestra visita a la Bodega Tarón, que sirve los más modernos adelantos técnicos a los viejos secretos del arte de la antigüedad.

28. 9. 1955

Primavera de Libertad

Cada vez que me encuentro delante de un lector de poesías me llena de orgullo como profesional y argentino de verdad.

Diciembre 2 de 1955.-

Alumnos Egresados Promoción 1955, Escuela de Fruticultura y Ecología de la Nación (San Juan) expresan su gratitud por las atenciones de que fueron objeto durante su visita.-

Cena de Perfeccionamiento Técnico 1955.-

Muy gran agradecimiento de los Sres. Félix Rubio, Francisco Rubio y Adolfo Roig al Sr. José F. no por las atenciones recibidas.

Adolfo Roig — F. Rubio — 2-12-55

Muchas felicitaciones a los Bodega Faraón por su 67 progreso vitivinícola

Cooperativa Vitivinícola Sanjuanina Limitada — Pablo E. di Betanzos

14-X-1956 — 2/2/56

Por una honda emoción que desde los años, que como sanidad visita a un grande Departamento de Maipú y por ende a visitar el gran mayor y progresista Bodega Faraón y al conjunto de los grandes estímulos que son su esfuerzo y amor la entusiasta en la elaboración del buen vino Faraón y que pusieron a la humanidad, así puede venir de felicitarla y seguirá siendo triunfo por muchos años.

Gral. Alvear, Mzaz 10 de 1955 — Antonio D. Cruz

Gracias más nuevas agradecimiento para las atenciones recibidas

Los mas felicitaciones y agradecimiento al Ing. Bernasconi

Muchas felicitaciones por su 67 aniversario

El Ing. Don Victor M. Bernasconi vio favorecidas sus atenciones por su generosa casa

Rodeo 6-3-56.-

Al recorrer las instalaciones de esta bodega "El Faraón", he apreciado intima satisfacción porque en ellas he podido apreciar la inquietud del Ing. Bernasconi para mejorar los procesos de elaboración que darán, sin duda, mayor pujanza a la industria vinícola.

Vaya pues mis felicitaciones y votos de prosperidad y bienestar personal.

8-III-56

Con un estímulo, la Vicepresidencia Cartesiana del Ing. Cermenati ha revolucionado la industria del vino. Una gran hidalguía y adelante amigo. ¡Adelante!

8/4/56

8/4/56

Con nuestros sinceros votos de constante progreso para el establecimiento industrial del que hoy visitamos, quede en nuestro el mas grato recuerdo – 16/3/56 –

Eduardo Del Priego

Magdalena P. de Ramos

A fuer de español de ley, debo confesar que siempre me han gustado las mujeres y el vino, pero luego de gustar el "Faraón", las mujeres no tienen importancia

16/3/56

Al Ultimado Ingeniero Cermenati mis mas sinceras felicitaciones por su valor e ingenio. Los comentarios a su obra son inutiles palabras. Los hechos solos.

Roberto Sanchez
Industriales Industriales de Mdza y Rosario

Al Ingeniero Héctor D. Cermenati mi mas apreciada felicitación por tan magnífica obra

8/4/56

Agradecido al estímulo de visitar tan Bodega Cartesiana deseo progreso

8/4/56

Gratamente impresionado ante su primer Cuarto rato estableciminto, deseo en una breve opinión indicar en que tanto se satisface en todo sentido, que el proceso sea el fruto que ronja tan tesonera obra del Ing. Cermenati

8/4/56

Norman K de Hogg

Deseo al amigo Cermenati que su vision se haga realidad en breve plazo para satisfaccion propia y bien de nuestra patria

Norman K. de Hogg
Ing. Civil. Miembro de Bunge Hogg S.A.

Que esta revolucion en la industria del vino la vea el mas franco de los exitos.

Agustín Pilar

Con nuestra admiración y mejores augurios
a visita.

Eleberado Bellano
José N. E. Belmonte
9/7/56

Felicito al Sr. Víctor Cremaschi, por el gran adelanto que representa el riego entre el método de vinificación continua

Roberto Soto (h)

Delegado de Cuyo

La delegación de tercer año de la Facultad de Ciencias Agrarias de la U.N. Cuyo, ha visitado con provechoso interés esta bodega, ejemplo de la dedicación al estudio y el mejoramiento de la técnica enológica.

6-XI-1956-

Adolfo Gillesol

Sebastián Russo

Sr. Víctor Cremaschi

Por ello felicitamos el honrado propulsor de la industria madre de la Provincia.

MENDOZA 14/2/957

Al Sr. Víctor Cremaschi, un precursor que ha logrado hasta ver su sueño plasmado en realidad

CARLOS A. ROSSERO (Abogado)
14 ENERO 1957

Si por la gracia de Dios nació la Vid, y por el esfuerzo del hombre surgió el Vino, por la constancia, la inteligencia y el fervor a la industria madre de nuestra tierra, el ingeniero Víctor M. Cremaschi, ha dado el paso más progresivo con su maravilloso invento de la Vinificación Continua. Tu obra son nuestra - que de aquí el amor de mi amistad

Rafael M. Aulisi Castillo
14 de 57 mes. 14-1-57

Con mucho fervor quisiera que en nuestra Patria hubieran varios hombres como el Ing. Cremaschi. Da me ma, por la calidad y superior la empresa, como el Ing. Cremaschi. Da me ma, nora, la posibilidad de seguir trabajando y esperanzado en un futuro promisorio. San Rafael, 9 de febrero de 1957

Alejandro Ortiz
Inf. Director de Obras
Zona Sur.-

Delegado de Cuyo

El perfume del ambiente y el excelente sabor de los vinos "Faraón" son el indiscutible testimonio de la experiencia del señor ingeniero Víctor Cremonesi. Los Faraones y el "Viejo Roble" engrandecen este magnífico establecimiento y lo llenan de gloria.

Fdo. Berardo P. Ventura
Gral.

9/8/57

Ha sido a este establecimiento me ha llevado de admiración por lo cual felicito calurosamente al ingeniero Víctor Cremonesi

Fdo. B. Ventura

14-7-57

Nuestro Club Francisco de Ciencias Agrarias de la Universidad Nacional de Cuyo en ocasión de su Primera Jira de Estudios, no podíamos dejar de incluir este establecimiento como una muestra en la elaboración del Vino, bebida ya conocida por los asistentes a esta revista, augurando el mayor de los éxitos en nuestra tarea.

Gratamente impresionados por la exquisitez y el esmero en la obra del Ing. Cremonesi, nuestro Club por que así sea así y mismo tengan siempre un recuerdo de este – 7-8-57

la delegación del "Club Atlético Talanta" dedica este pequeño homenaje de agradecimiento y salutación a la firma "Víctor M. Cremonesi" por la gentileza e información ofrecida y aprovecha la oportunidad para extenderlo a todos los magníficos y atentos amigos de la bodega Alsina. El recuerdo será inolvidable para todos los que han tenido la oportunidad de participar en esta magnífica visita –

8-Julio-1957 –

Ante nuestra admiración por la gran obra que hemos tenido el honor de visitar y por las atenciones recibidas felicitamos al Ingeniero don Víctor M. Cremonesi y a sus Colaboradores

Fdo. B. Ventura
Gral.

Se inició este interesante libro con unas a las damas de la Revista de Buenos Aires, Domestica del C. A. Kennel de Pampa, que es la colectiva más principal de nuestra país. Hay interesante y además todo completamente con procedimiento que aquí se parecen, en la colaboración del mismo de la Tesis Photo a la propietaria en especial el D. Alonso de por el cuanto del cuarto interior de chabacanería, lo cual de el mismo lo mejor está que indicar.

Hay igualmente ya la acepción diferencial que en de esta forma las damas de la Revista por tiene el apoyo de amigos con poder tener conocimiento este este momento desconocido.

Bienvenido del mes en momento en tiempo siempre adelante, pues en el hay

Antonia Vázquez

Ma :- Sta mia dimentichi :! Fino Hasan por la sua bontà e gentilità. Se lo hanno reso incomparabile

21-12-87

Anna Daná

Lima Dacca 7 sto
Via Trotto - Genova - Italia

Desde que se llega a estas fonda, un espíritu pueblo se respira y trabajo el aire. Hay una Luna arrojada en lo etéreo que se sumerge en el Lago Ormaechi. Un primero mamá y un gusto para limpiar

3 Abril 87

ANTONIA VÁZQUEZ

Que las prensas de la bodega Faraón transcurran siempre el producto espiritual que tiene con las maravillosas prensas de Gutenberg

Gildo D'Accurzio

Agradecemos al Sr. Víctor Ormaechi su colaboración en la Estanda Nº 98, al brindarnos sus tan afamados bacalaos.

Gildo Ponce

8-7-88
A. Montevideo

Al Laboratorio Ormaechi, como magnífico diente de esta bodega, el mejor de los vinos en las próximas cosechas

A Alegría del Club Estudiantil de Santa Fe, la Pampa, como recuerdo amoroso de su paso por esta bodega

Presidente

Como grato recuerdo de nuestra primera visita a la Bodega Faraón y agradeciendo su gentil atención que recibimos por parte de su personal

17-XII-58

LA DELEGACIÓN DEL INSTITUTO DE GEOGRAFÍA DE LA UNIVERSIDAD NACIONAL DE CUYO, EN TESTIMONIO DE ADMIRACIÓN POR EL ESPÍRITU QUE ANIMA ESTA EMPRESA.

12 de Octubre de 1959.

Noemí O. de Cuntzelaff — Víctor Luis Cuntzelaff

4-2-60

Para el iniciador y creador de la obra Parión, rayo en su reconocimiento Virgilio

15-5-60

Gratamente impresionados frente a la magnitud de esta empresa, felicitamos al creador y colaboradores, deseando toda clase de éxitos a lo que sin duda alguna, para orgullo de esta zona.

Alfredo Bernhardt — Nicolás S. Hernando — Laura S. de Hernando

El recuerdo de una tarde muy feliz.
¡Muchísimas gracias!

José Alberto Fontana

Mary Coby Correia Pelo 195
María A. Tejo

Obra estupenda la impresión de una magnífica obra de ingeniería libre este mundo en situación

Nuestra felicitación al ingeniero Víctor Cumaschi por las admirables realizaciones. Felicitaciones a la comunidad de Lo de Vera. Pcia. Santa Fe

Lucrecia Valdez — Víctor Eduardo

20/7/61

Al poder gozar esta magnífica obra, felicitamos al ingeniero Víctor Cumaschi y los demás que todo el mundo sepa que fuimos para el agua del lado los mendocinos

24/7/61

Admiramos la gran obra realizada por el Ing. Víctor M. Cumaschi, agradecemos a Dios por su providencia tan buena que esta maravilla haya tenido el feliz término. — Dial Aldea 1º de Julio 1961.

Agustina Rossi

Eliana Teresa García Patron

Por un reforzamiento de los diques del Ing. Cumaschi

24/9/61

Empresa de las obras sociales y la sociedad del es de Lima mendocina, amadas a la gestión del Ing. Víctor Cumaschi, y a la lucha de su proyecto, con los rendimientos y ganancias que la dan todos. Lo Vera 7.10.1961

13-10-61

Felicitamos al Sr. Angel — Felicitamos a un nuevo socio y Feliz aquel hombre que [illegible] y trabajo en realizarlo.-

Angel Berry — Maria Berry

Aprovechamos el Sr. Chamorro y personal presente nuevamente visitado en esta bodega acompañados.

Lydia de Lubiano

Admirado sinceramente por el enorme adelanto Rioja que aquí se ha logrado, felicito a su creador, deseando fervientemente Uno en día hasta el final deseado.

8.II.62

Para que siempre siga el ideal que estas alcanzando

Elda A. Rutten

Felicitaciones a los grandes progresos

Con muchos placeres he conocido la Bodega Paraso. 9/11/62

con la profunda admiración de la Ley cercado a unos de los pueblos que han hecho de su patria una gran nación

Felicitaciones y buenos augurios para que continúen los éxitos en el futuro

13/6/62 — 19/2/62

Los firmantes felicitan al Sr. Víctor Chamorro por la gran obra y le desea mucha suerte, y que siempre siga en el alto propósito como hasta la fecha

20/7/62

En nuestra visita de hoy, que constituye un honroso recuerdo en el mañana de nuestro pasado, queremos dejar volcado en el papel el pedacito de nuestro pensamiento.

Que los agrupo el rito de esta bodega, que los conmueve, mueve e inquieta, los proyecta, dejan en la memoria de sus horas, dejando una estela de nobleza, un halito de virtud, y un derrotero de permanente consejo, en la belleza de su fructífero consejo.

28/11/62 — 28/11/62 — 28/11/62 — 28/11/62

Gral. Alvear 10 de Mayo 1963.

Luego de haber saboreado el sabroso vino "Corazón" en 1954 hacía muchos años en las reuniones del Club Filatélico, vuelvo a encontrar los sabores gratos y fraternales en la nuestra bodega, siendo los responsables de ello los que quedaron en este libro de oro. Independiente por las atenciones de que he sido objeto en esta casa, cierro los ojos de la mente para estar con los que he conocido.

Un abrazo con los que he conocido
de dilecto amigo el Sr. Pablo Quiroz
Adolfo Pehl
Buenos Aires 27/5/63

Corazón se cultiva
la Bodega
Hoy finamente el vino
más finamente le
adicciones que solidifican amistades.
Juan Trenchez
Gral. de Vos Alvear

A la bodega muy maravillosa que hemos visitado
Fabian Domingo
Atilio Bernardini
5/9/63

Deseamos a la Bodega "Corazón" al frente de la cual
y a sus propietarios las amabilidades recibidas
Maria A. Bernardini
Juan Pablo Mahler
Mariano Mahler
Francisco Clemente
Pablo A. de Tuscari
Ana M. Kennon de Dickinson

A la bodega que he demostrado una real
amistad de progreso
7-6-64

Agradezco a Don Víctor M. Brunschi las finas atenciones recibidas en su visita a su bodega quedando gratamente impresionado.
Alberto Díaz
Gral. Alvear 8-6-1964

Un abrazo más para Mendoza
su obra es ejemplo de
felicitaciones sugiere Brunschi.
Nicolás A. Cormio
NICOLAS ANGEL CORMIO

Levanto mi corazón feliz, y mi copa llena,
del exquisito banquete de los dioses. Don Víctor
M. Brunschi trepa como en otrora a "Baco"
en cuerpo espiritu y fraguan aquellos hoy mi fé
atada, mi seguridad y mi satisfacción de estar
amena tarde en compañía tan grata.
Luis Lucio Succi
Gral. Alvear 22 dic. 1968

Elia B. Brunschi
14/1/65
Hector Brunschi
Estela Díaz Imaudes
14/1/65
Carlos Díaz Imaudes

Felicitaciones y muchos más
productos sanos por
continuar progreso
14 enero 65
Enrique
Luis M. de Fernandez Giancotti
Luis M. de Fernandez Giancotti

Mandar felicitaciones y muchos éxitos a
Bodegas Corazón, orgullo de Mendoza y de
la Argentina
Pablo A. Ruiz
26-8-1965

26-8-1965

Quizás la presencia del Faraón junto a la emoción sagrada de su entrada, predisponga mi ánimo a sentir con más temblor, pero aparecen como claro, con más fuerza de que la felicidad y superación para que somos actores guarda el supremo curso de la historia milenaria de los pueblos y a muchos nos da años promover el mismo que tiene el pueblo egipcio de los dioses.

Mohamed M. R. de Zapata 10/7/65

Si la historia ha estado siempre proyectada por los hombres y entre ellos los más dotados de superioridad es claro e evidente que para muestra civilización y muestra medio Africana, es Victor M. Remondini el poder de lo que ya somos y de lo que seremos. Mi aquilino haber sido uno de los privilegiados a visitar esta casa y esta obra que a mi convicción merece los elogios de generalidad y humanismo. Signore Remondini, mi sia più distinto e grande desiderio di vedere la sua opera coronata per l'storia, così come e l'eterno sensa di Faraon.

José López
13/9/69

RESIDENTE EN CINCELLA - SARDA
3 PLAZA DE PERSEO
TEL. CANOVAS - CENCE

Es tanto la alegría y la satisfacción que siento en este momento, que no encuentro palabras para expresar todo lo que siento en este momento, en mi fuerza en esta tierra de Sol y viva de amor.

Salvador Poppo
24-2-76.

3 Stagelli del Museo Civico Lodovico Pavoni Brescia con CINCELLA

LA PRENSA

Hallazgos en torno a la momia del faraón Tutankhamón

Londres, 18 (UPI). — Dos nuevos hallazgos de la misión de la Universidad de Liverpool, que trabaja en Tebas, en las orillas del Nilo, cerca de la ciudad de Luxor, se han producido en la Colina de Gurna.

Los dos descubrimientos, el de la tumba de Ramsés II y la tumba de Ramsés VI, ocurridos durante la temporada de trabajo de la misión, se han sumado a los de la tumba de Tutankhamón, cuyo descubrimiento hace ya 50 años, y a los de la tumba de Ramsés III, que también se encuentra en la misma colina.

Los hallazgos de Ramsés II y de Ramsés VI, que se suman a los de Tutankhamón, han sido anunciados por el profesor Alan Gardiner, director de la misión, y por el director del Ministerio de Antigüedades de Egipto, Kamal el Mallakh.

Los descubrimientos, realizados en la tumba de Ramsés II, han sido los de una estatua de granito rosado de un metro y medio de altura, que representa al faraón sentado en el trono, y de una cabeza de granito rosado de un metro de altura, que representa al faraón con la corona del alto Egipto.

Los descubrimientos realizados en la tumba de Ramsés VI han sido los de una estatua de granito rosado de un metro de altura, que representa al faraón con la corona del alto Egipto, y de una cabeza de granito rosado de un metro de altura, que representa al faraón con la corona del alto Egipto.

VINCEUBA

Hay que tener cuidado porque se trata con el alma de un artista y hay que ser sinceros y ya.

Alegre 3er cuaj
July 22, 1970

Y siempre que [illegible] que es el [illegible]
[illegible] 1970

It is difficult to express in words what the Lockers Tasman tells in wine. But the combination of the taste of wine and explains in word is odd to impart the magic of both. Travel at her inspiration and obtain devotion to an age old art, which he has produced here in a modern methods, yet retained the tradition which has surrounded wine makers ever be beginning of civilization.

With thanks for the privilege of being here, and enjoy this book, and for the memory.

18th April 1971 Ann Dechaussin.

Chateau Tahbilk, Tabilk Victoria Australia

De Carlos Lopez y Jr desde El Cairo.
La Bonaireña y Metro - de Mendoza
Mayo de 1976

Nos felicitamos y auguramos éxito para el distinguido amigo y Gran Maestro Bernardo en la permanente inquietud para el progreso de nuestra industria vitivinícola. Cordialmente

Gustavo Bonaccorsi (Jorge) Mendoza 13 de 1976

Felicitamos a Bernardo y Ricardo con Victor para levantar nuestra copa por la alegría de vivir, luchar con alegría por lo que realmente nos gusta y nos gusta.

(a) la tana

Andrés en Alvear, 26 de marzo del 12

Nunca vi tanto en tan poco tiempo
mis respetos y admiración Felix Cremaschi

Alfredo F. Santoro
21/11/72

Con admiración y respeto para
el ingeniero Víctor Cremaschi.
Afectuosamente.

30 Oct 72.
Dr Schiopi Sarmiento.

A Sr. Víctor M. Cremaschi admirado en obra en su establecimiento
"El Faraón" 10/6/77
Carlos J. Pujiula
Dr. Carlos Julio Pujiula

Don Víctor me siento muy honrado de firmar este
libro maravilloso
Con aprecio
Cesar Reyes
16-II-76 Calle 2 Norte Iquique Depto 319 Chile.

Ingeniero Cremaschi, luego de conocerlo, de poder sus
entrevistarlo, de palpar su dinamismo, de admirar todas sus
condiciones de verdadero hombre de ciencia, de apreciar
tan su sencillez obra de estudioso, que casi asombra
llega hasta en el pensamiento, al igual que el
elevado talento de este estupendo ser, se ha ungido
siempre formar este libro de Oro. El, y Dios empen
dió de toda luz redor luminoso, de la que brote
el humilde contenido de un hologo también humil
de "Como el Sol".
Con todo respeto y admiración
Jorge Rodolfo Suarez 29/6/77

COMO EL SOL...

Cuando el grillo no cante a las auroras
Ni al crepúsculo brillen las Lucifrágas;
Cuando triste, sombrío y taciturno
Busque la luz que hacia la luz me lleva...
Cuando transite las umbralas vanas
De un mundo tan fugaz como una estrella,
Y al ignoto se abisme en infinitas
Regiones de dolor y de tinieblas,
Entonces, yo querré ser como el sol,
Que inunda de calor las amarcenas;
Que vierte amor sobre un estercolero
Sin transmutar su imagen ni su esencia...
Entonces...yo querré ser como el astro
Que en la órbita cósmica navega,
Para enfrentar sereno mi destino,
Con todo el esplendor de la conciencia...
Porque como él, habré vivido sidéreo,
Sin rencores, sin mofas y sin gritos;
Porque anduvé como él: firme y sereno
Desparramando amor sobre la tierra...

Para el Ing. D. Víctor Cremaschi y su hija Beatriz
Con sincero afecto.-

Gral. Alvear -Mza- 26-9-77

Rodolfo Suárez

Visitas a la Bodega Farón:

Desde mediado de este año 1978, se han producido varias visitas de escolares de esta Ciudad, de Córdoba y de Mendoza, entre ellas: de G. Alvear, a mediados de Setiembre - 3º Comercial 8 alumnos con la Profesora Sra de Marengo, en primera de conocimientos sobre la industria del vino que demostraron gran capacidad investigativa y de interpretación. Fueron estudiantes a proseguir por esa senda de estudios.

El 19 de Octubre 71 alumnos de 6to año de ambos sexos - último del curso del Liceo Agrícola y de Enología Domingo Faustino Sarmiento de la ciudad de Mendoza, que otorga el título de Bachiller, Perito Agrícola y Enólogo Nacional acompañado por el:

Director Ing. Hugo Mogano
Profesor Fermento y Sra
" Hernandez
Preceptor Sr Bustos

que fueron informados sobre los procesos, elegidos en esta Bodega y exhortados a seguir la Filosofía que encierra el Sonetto "Pan imperecedero" que se les al entrar a la Bodega, de Sandoval siglo XXII, sobre cuya base se elevó esta Bodega, considerando que esa juventud representa el futuro de la humanidad.

Al despedirse 3 jóvenes, que harán sus tesis sobre la Fermentación Continua, solicitaron revisión de sus trabajos a lo que se les ofreció la mas amplia colaboración.

G. Alvear Octubre 22 de 1978.

MBermuez

El 27 y 28 de Enero de 1979, los alumnos del Liceo Agrícola y de Enología Domingo Faustino Sarmiento de la Ciudad de Mendoza estuvieron en esta bodega estudiando a fondo las características de la Vinificación Continua, para presentar un trabajo en conjunto a los Profesores de Enología, los alumnos Daniel Rabino y Mario Pia Baldi, quienes en 2 días de intensa actividad, pudieron comprender con amplitud, de este nuevo proceso, vivido en este establecimiento.

Dado el interés demostrado por ellos, se les proporcionó la más amplia información y datos complementarios cuya interpretación fué fácilmente asimilada y además con evidente capacidad crítica, que hacen promisoria la futura actividad de estos estudiantes. G. Alvear 24.1.79 MBermuez

(Acrostico)

G ozan tranquilos las riquezas e hartazgos
A lta cumbres de inmenso caudal
R ebosante de oro sus minas
O ro todo es la nieve inmortal
D e riquezas sus valles fecundos
O ubicados de arroyos de musgo floral
E s la gloria de un paraiso
L egada a los altares un nombre inmortal
D ieron pleno sus ríos de harmonía
A ndesbne ese fruto se va a sacar
P e escalinata los otros elementos
E rnamento que al campo le dan
D e las cumbres la diosa es los andes
E s en ella que el sol va a posar
E n sus rayos cual fino diamante
L a nieve que es frío cortante
A ntes mente ella va a delatar
D inmenso oro del mar, puro brunido
O e jamas otro igual se encontro
R ejuvenecido el Bulgar mas intenso
O e pureza inmenso igualo.

Lizal Ruiz de Barlong
Guardia Alvear 3.5.41

Pegado al libro de oro - el 27-9-78
MBermuez

LA PRENSA

La mano del hombre que construyó esos templos...

Cavalos de guerra con vestimenta de los faraones de la confusa

Prisioneros de Ramsés II

Abraham Rosenvasser, director de la misión arqueológica argentina en Sudán

Parte de pórtico del templo de Seti I, padre de Ramsés II

Hatshepsut, reina de Nubia. Detalle de una capilla en Aksha

LA PRENSA
28 DE JUNIO DE 1977

Por MARTHA SORDELLI de CHECHANY
Especial para "La Prensa"
Quilmes, Buenos Aires, 1977

Fotografías de Luis Fernández

"Jamás me apartaría ningún de confiar, aunque cuando el cielo, el cielo de la tierra"

Perfil de Amón de Ramsés II (templo del Gran Templo de Abu Simbel, Nubia)

EL MAR de arte y de historia [illegible] a los pueblos que [illegible] antiguos se levanta [illegible] que [illegible] a [illegible] que [illegible] [illegible] [illegible]

Me dejó muy honrado y al mismo tiempo se me pide pueda ser Miembro de una del Jury Visita Oficial

Pablo Jorge Pardell
22-4-79

Con agradecimiento a todas las atenciones recibidas y con profunda admiración por su persona.

Martes 23 de enero de 1979

Manuel Pra Baldi

Daniel O. Robino

19-VIII-79
Dr Salas-Mza

Pablo M. Porcelo
19-8-79
Dr Porcelo

Dr Cesar S. Pellegrini
19-8-79

Fernando Trabucchi
19-8-79

Agradezco hospitalidad. Me muestro feliz por su valioso aporte a la Biblioteca Argentina Jesuítica.
3/4/81

Interventor
I.N.V.
Dr. LUIS PEDRO BOGO

Mas todo respecto al Sr. Comandante que adquiera desde el primer momento que conocí su obra.
2/4/81

Jorge Pérez
Intendente

Con el respeto a la sacralidad, investigación y pacharan de esta encíclica.

P. A. Sáenz

Liceo Agrícola y Enológico Domingo Faustino Sarmiento de la UNIVERSIDAD NACIONAL de CUYO, en su cuarta visita anual a la SOCIEDAD FURASH, el 22 de octubre de 1981.

Director del Liceo:Osvaldo Moyano F.

80 alumnos (38 mujeres) acompañantes:
Profesores : De Mauriaca
Ing.Agr.Francisco Martínez-de Esmen y otro.

Se entregó un poco de literatura apropiada técnica y una tarjeta de estas.

A UN IMPACIENTE

Lo que no logró hoy, quizás mañana lo logrará. No es tiempo perdido, quien es el hacer lograr de un día cosechará el fruto de la espera grata.

No sea pueda ser la ajena somos nosotros, el alma al mirar la poesía el que nos se, estar, lucha y sentir los mayores intereses alcanza.

Trabaja y persevera, que en el Mundo nada cuesta relación del sacrificio para el poder de Dios a el de la idea.

¿Flaca la calma y debemos, nos es necesario pensar, después la hora y estamos cuando Fidias le golpea?

SANDOVAL (español S XVII)

Jorge Sarmiento expositor, de profundo y humano Filósofo, que en su mural armonía al movimiento del FURASH, desde la de Rigby en la Bodega Trabucchi. Cuyos aspectos que desconocemos admiramos.

Nuestro agradecimiento para los amigos Editado por Sociedad Furash - El Arbol - Revista Científica de la NOBLE UNIVERSIDAD ARGENTINA desde 1981.

NECROLOGICAS

ING. VICTOR MANUEL ORTIGOSA

En este su último mate tuve que dejarlo ir solo, como no me siento capaz de expresar tan inmenso dolor tomaré las palabras de un gran poeta...

"Dios mío yo te ofrezco un dolor
es todo lo que puedo ya ofrecerte.
Tú me diste un amor
un solo amor, un gran amor,
que lo robó la muerte
y no me queda más que un dolor
Acéptalo Señor
es todo lo que puedo ya ofrecerte..."

PARROQUIA
Inmaculado Corazón de María
Gral. ALVEAR (Mdza.)

General Alvear a 18/2/04

Los sacerdotes de la Parroquia Sagrado Corazón de Jesús de Gral. Alvear, misioneros del Verbo Divino, acompañamos en la señorita Beatriz estas palabras de Jesús de Nazaret

"Yo soy la vid,
Ustedes los sarmientos.
El que permanece en mí como yo en él,
ese da mucho fruto;
porque separados de mí
no pueden hacer nada"
(Evangelio de S. Juan, cap. 15, vs. 5).

P. Adolfo Baden

P. Angel Mario Ortigosa

P. Ludwig Hemmer

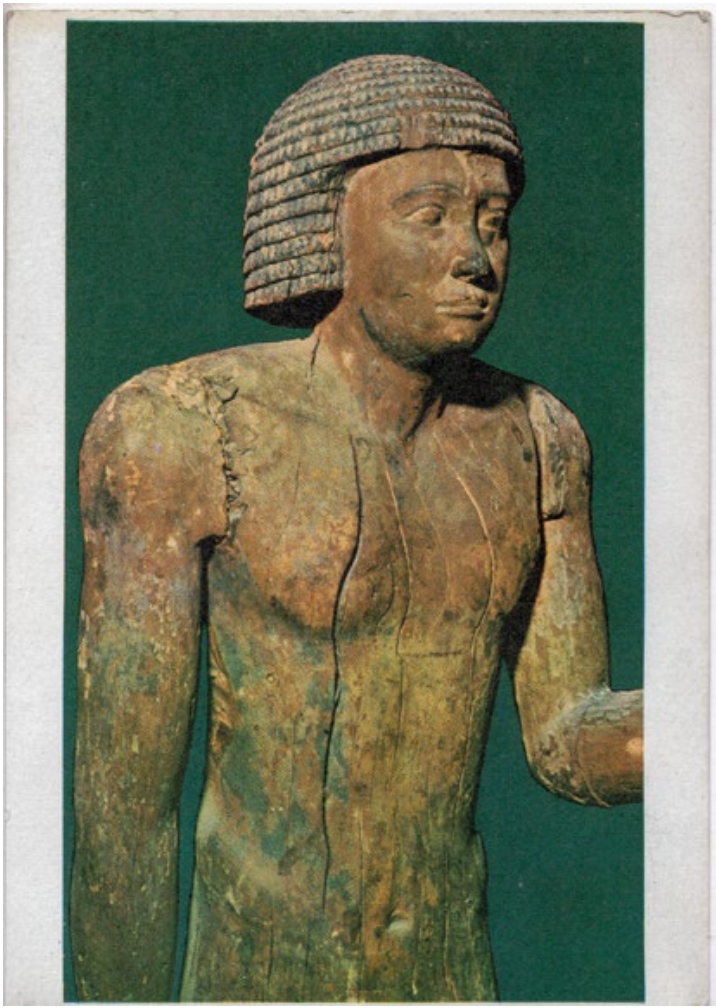

50

50

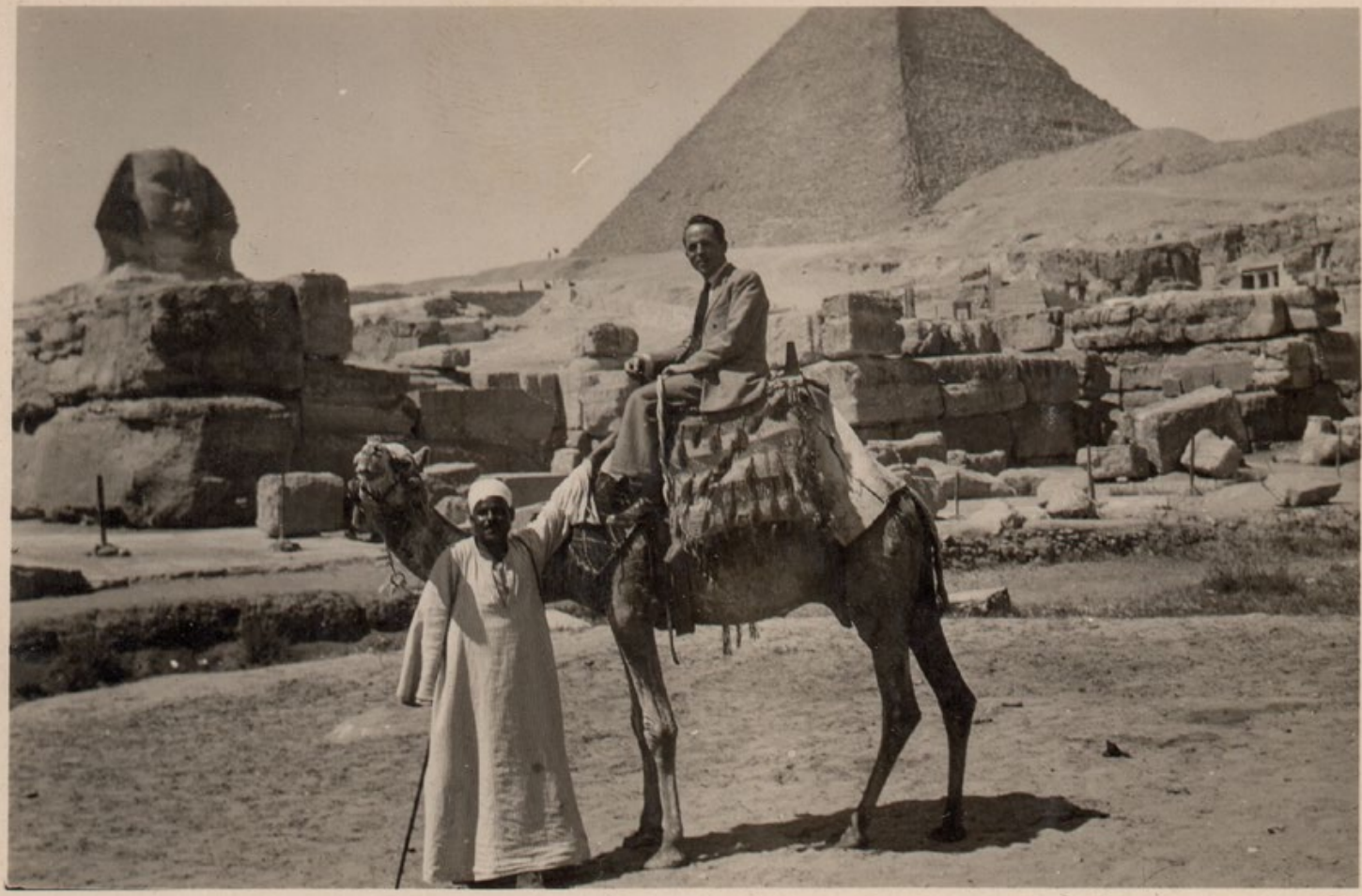

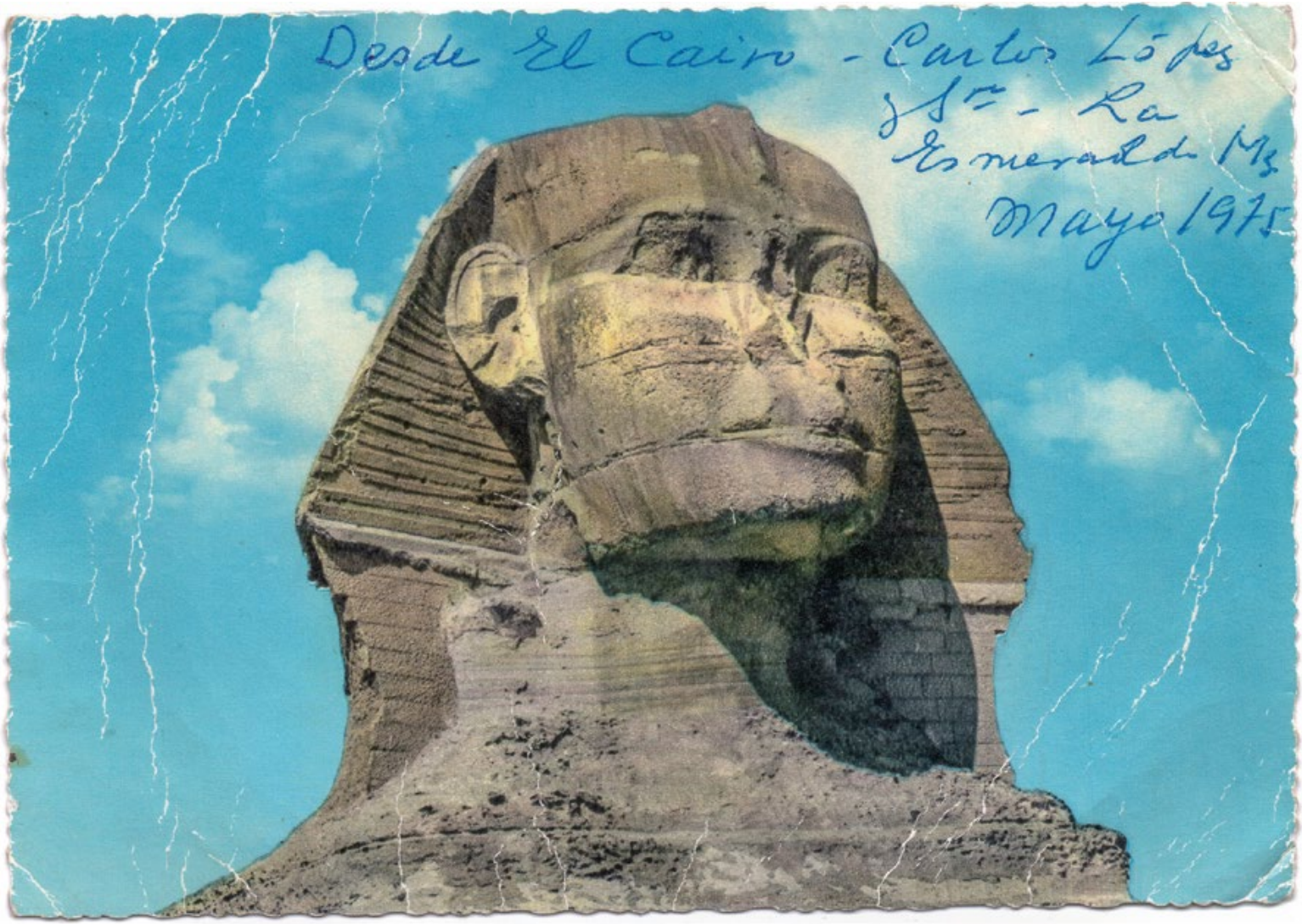
Desde El Cairo - Carlos López
y Sra - La
Esmeralda Mz
Mayo 1975

ROCKET

ABRIL 1970 - Remitió - JOSÉ LÓPEZ
PINTOR - GINEBRA -

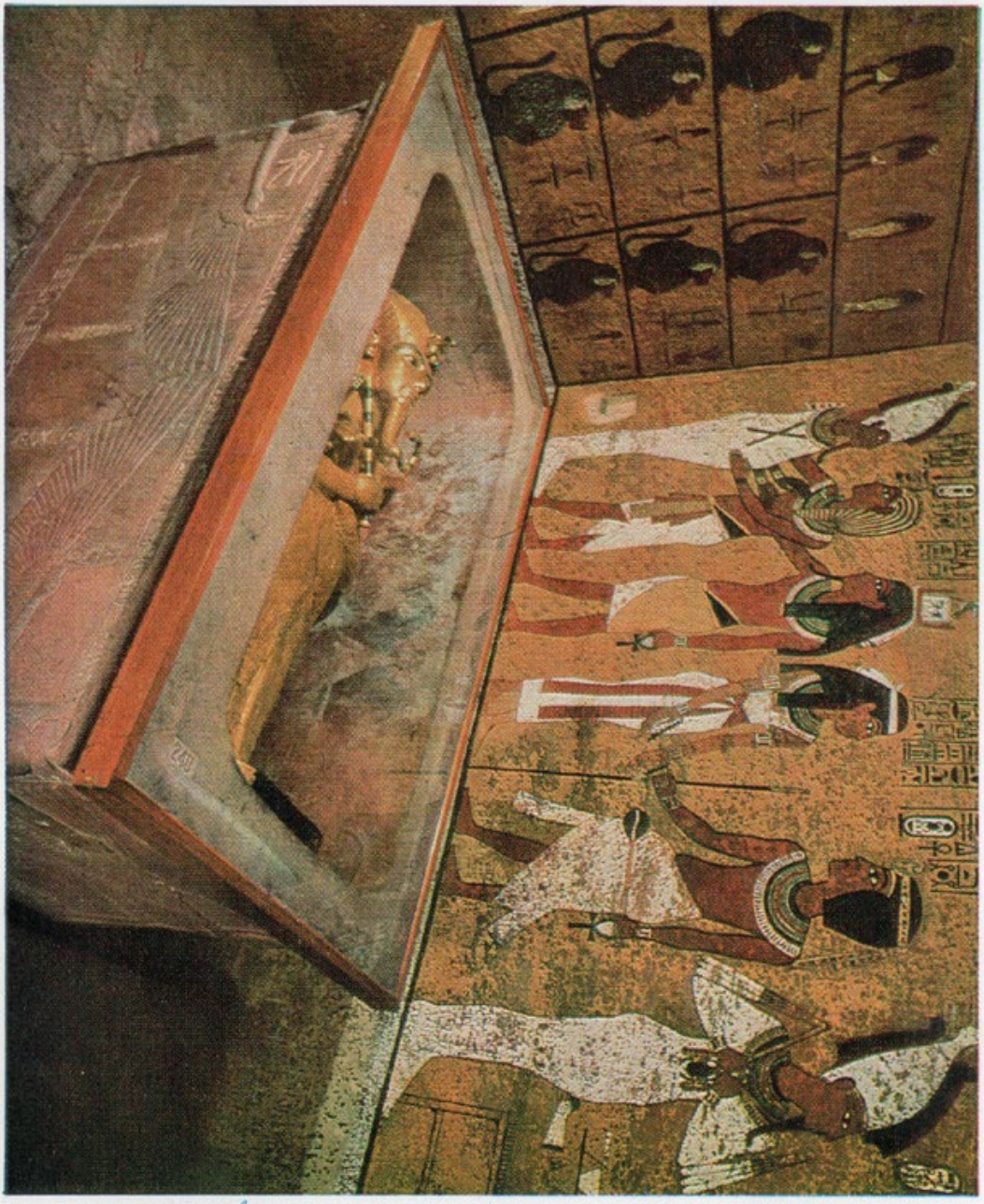

1er Sarcófago de Tutankamón -
1350 A.C.